

הדוח על שנת הפעילות

מערך הביקורת המרכזי על מוסדות ציבור

השינוי בנוהל לתמיכות במוסד ציבור

אחרי

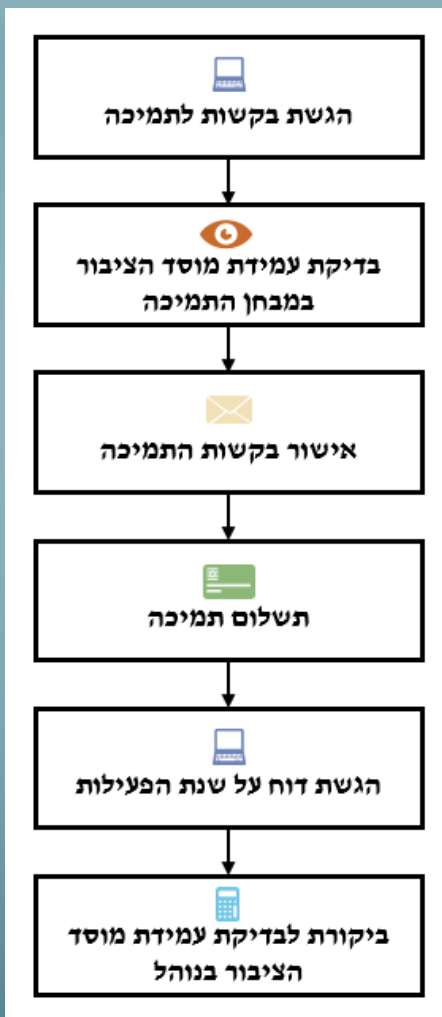

לפני

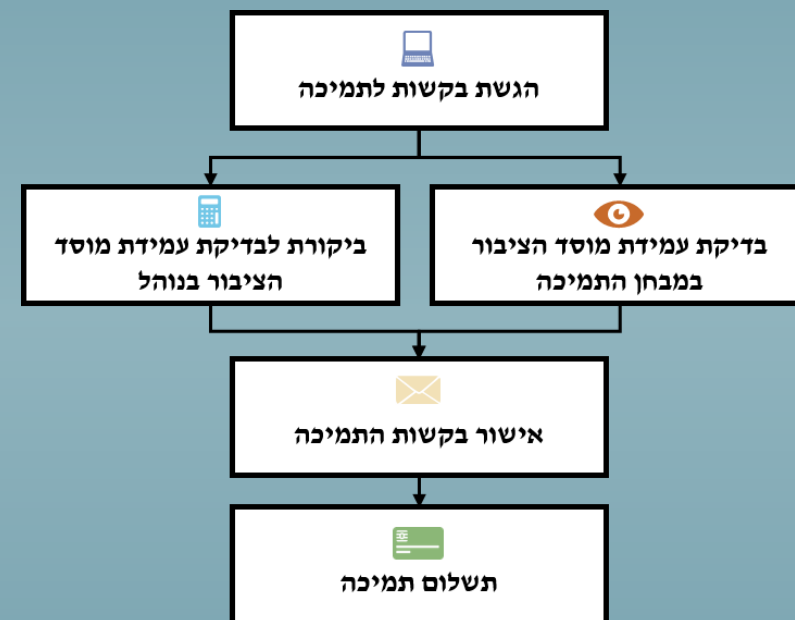



מוסדות ציבור

מערך

המסמכים של הדוח השנתי



דוחות כספים מבוקרים



דוח מקורות ושימושים



טופס מאגד



חוות דעת רואה החשבון



הצהרת מורשי חתימה על הגשת הדוח השנתי



טבלת המסמכים

טיפול במסמכים ע"ס בקשה

2020

בקשת תמיכה לשנת

משרד המדע והטכנולוגיה

משרד

מתנ"ס גדרה - מרכז תרבות, נוער וספור

גוף

001000316295

מספר בקשה

בקשת תמיכה 3 א'

סוג תמיכה

|| יצוא לאקסל

צירוף קובץ	חובת חתימה דיגיטלית	ת.הגשה מקורי	גרסה	סוג מסמך	קליטה מתאריך	חובה מתאריך	עבור שנת	חובת הגשה	הערות לסטטוס	תאריך סטטוס	סטטוס	תיאור מסמך	קבוצת מסמך	טופס/מסמך
רשות	לא		00	T001	01.02.2021	01.04.2021	2020	כן	נוצר ע"י מערכת	24.08.2020	חדש-טרם קושר	מסמך דוגמא - נוהל 2020	שנתי	
רשות	לא		00	T006	01.02.2021	01.07.2021	2020	כן	נוצר ע"י מערכת	24.08.2020	חדש-טרם קושר	מסמך דוגמא - נוהל 2020-2	שנתי	
רשות	לא		00	ZN13				לא	נוצר ע"י מערכת	24.08.2020	חדש-טרם קושר	פרטי בעלי תפקידים ומורשי חתימה	יסוד	
רשות	לא		00	ZN17				לא	נוצר ע"י מערכת	24.08.2020	חדש-טרם קושר	ZN17 - הוצאות הנהלה וכלליות	שנתי	
רשות	לא		00	ZN18				לא	נוצר ע"י מערכת	24.08.2020	חדש-טרם קושר	ZN18 - טופס דיווחי שכר	שנתי	
רשות	לא		00	ZN64				לא	נוצר ע"י מערכת	24.08.2020	חדש-טרם קושר	ZN64 - פירוט העברות כספים	שנתי	
רשות	לא		00	T005	01.02.2023	01.04.2023	2023	כן	נוצר ע"י מערכת	24.08.2020	חדש-טרם קושר	מסמך דוגמא - רב שנתי 3	שנתי	
רשות	לא		00	T055	01.02.2023	01.04.2023	2023	כן	נוצר ע"י מערכת	24.08.2020	חדש-טרם קושר	מסמך דוגמא - רב שנתי 3	שנתי	
לא לצירוף	לא		00	ZN40	01.03.2021	31.10.2021	2020	כן	נוצר ע"י המערכת	30.08.2020	חדש-טרם קושר	מאגד דוח שנתי	שנתי	

המאגד

דיווחי שכר



דיווחי הוצאות הנהלה
וכלליות

העברות כספיות

דיווחי השכר



חמשת מקבלי השכר הגבוה



הצהרת הגוף לעניין בעל תפקיד ניהולי



דיווח שכר ממלא בעל תפקיד ניהולי

דגשים לדיווח

01

דגשים לעניין השכר:
1. השכר כולל את כלל צורות התשלום
(מלגות, תלוש, חשבוניות)
2. שכר המדווח במאוחד

02

הגדרת תפקיד

03

דיווח שכר גם אם אינו חייב לעמוד
בתקרה שנקבעה

04

צירוף הדוח לנוסח המיוחד של רואה
החשבון

הוצאות הנהלה וכלליות

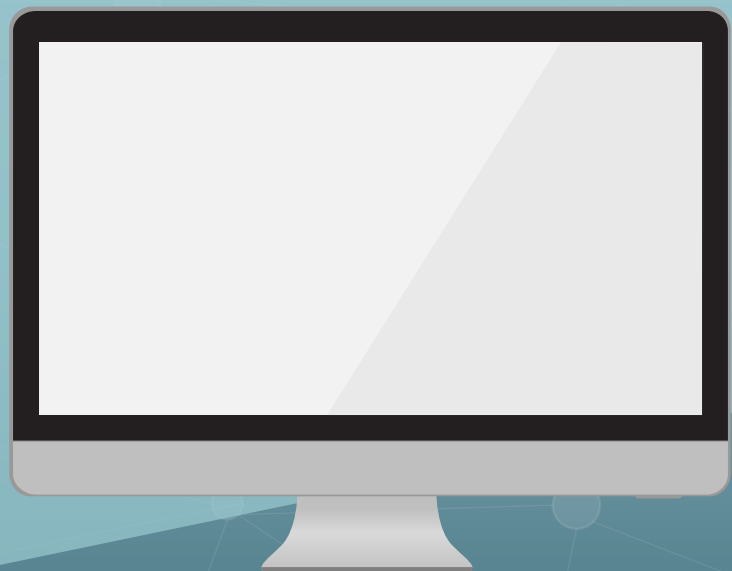

מאגד הנה"כ

הנהלה וכלליות

טופס נדרש למסמך

תאור מסמך: ZN17 - הוצאות הנהלה וכלליות

סוג מסמך: ZN17

תיאור מצב מסמך: בטיפול

הוצאות הנהלה וכלליות

נתוני רשם התאגידים

שים לב! נדרש כי הנתונים לעיל יתקבלו מרשם העמותות ולכן לא תתאפשר הזנה ידנית. לטובת עדכון יש לפנות לרשם התאגידים.

נתוני רשם - דיווח על גיוס תרומות בשנת הדוח באמצעות מי שאינם עובדי העמותה, האם גיוס תרומות כאמור? לא אם כן, אנא פרט.

מקור הנתונים	תאריך יצירה	*אופן הגיוס	*עלות גיוס התרומה בש"ח	*הסכום שהתקבל בש"ח

דיווח מספר מועסקים ומתנדבים במוסד הציבור

מספר המועסקים בשכר בעמותה בשנת הדוח (נכון לסוף שנת הדו"ח)

מספר המתנדבים בעמותה בשנת הדוח (נכון לסוף שנת הדו"ח)

עריכת טופס

בדיקה ושמירת טופס

שמירת טופס

הצגה/הדפס

אישור טפסים למסמך

חזרה לרשימת מסמכים

ת.פ. ... שם טופס

ZN17 - הוצאות הנהלה וכלליות

דגשים לדיווח הוצאות הנה"כ

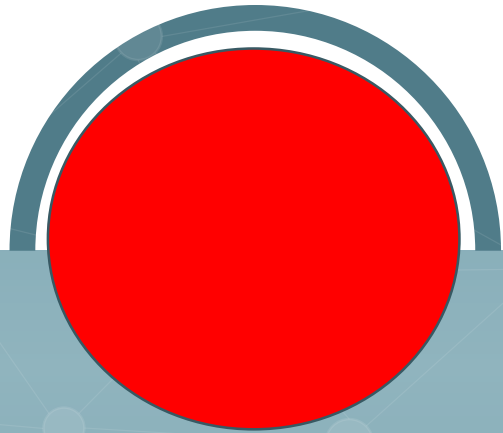

צירוף הדוח
לחוות דעת
רו"ח

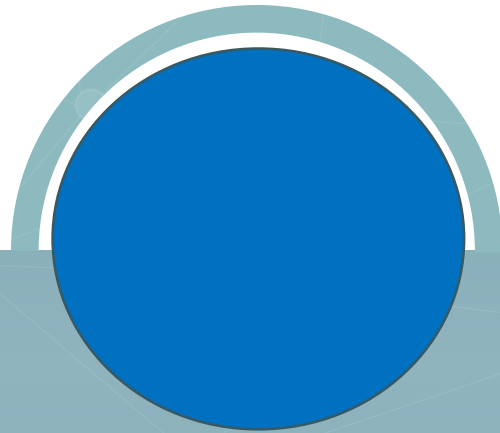

נתונים נוספים
מהרשם

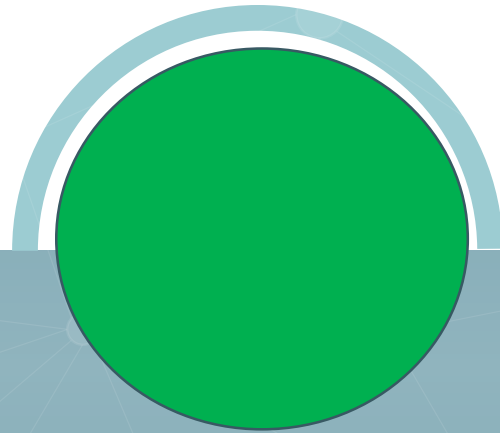

שווה כסף

- תנאים להכרה בשווה כסף
- אסמכתאות נדרשות
- ביאור שווה כסף

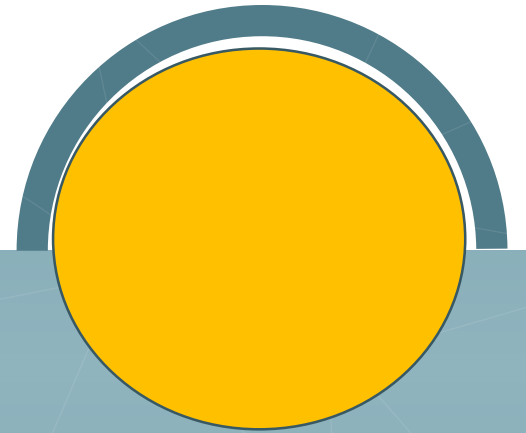

דיווחי לפי כללי
חשכ"ל

מחזור הפעילות

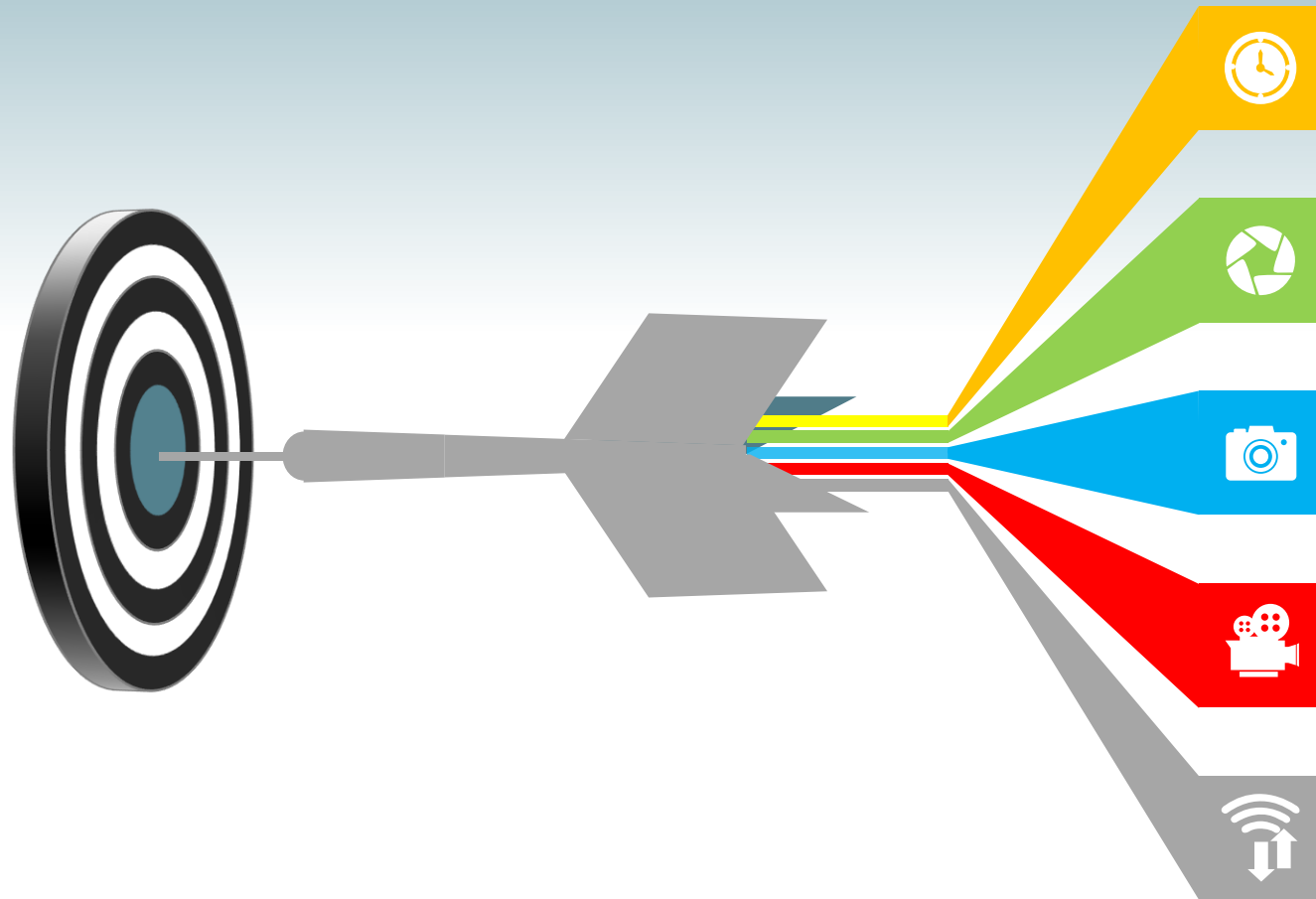

הוצאות הנה"כ – סעיף 5 לנהל

- שיעור הוצאות הנה"כ
- שכר מנכ"ל העוסק ספעילות במוסד שמחזורו עד 600 אש"ח

יתרת נכסים נטו ששימשו לפעילות שלא יועדו –
סעיף 7 לנהל

יתרת נכסים נטו ששימשו לפעילות שיועדו ולא
יועדו – סעיף 8 לנהל

עלות שכר בעלת תפקיד ניהולי – סעיף 6
לנהל

- שיעור התמיכה הציבורית נמוך מ 25%

העברות אחרות – סעיף 9(ג)

- שיעור התמיכה הציבורית נמוך מ 25%

העברות כספיות

ב. העברות כספיות אחרות

1. דיווח תאגידיים קשורים

2. דיווח על העברות ללא
תמורה

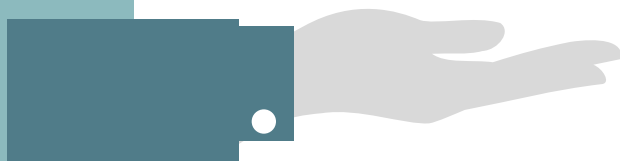

מאגד העברות כספיות

א. פעילות נתמכת

נדרש לדווח בגין:

1. הסכמי שיתוף פעולה
לביצוע פעילות נתמכת

2. התקשוריות עם ספקים
בהיקף העולה על 50%
מהפעילות הנתמכת

3. התקשורת עם מלכ"ר
העולה על 10% מעלות
הפעילות

4. מתן שירות בשווה כסף

העברות אחרות

פורטל תמיכות חדש

טופס נדרש למסמך

טפסים למסמך ZN64 - פירוט
העברות כספים

תיאור מצב מסמך: בטיפול

תאור מסמך: ZN64 - פירוט העברות כספים

סוג מסמך: ZN64

העברת כספים אחרים

העברות והתקשוחיות בפעילות הנתמכת

ת... שם טופס

ZN64 - פירוט העברות כ... ✕

שים לב! נדרש כי הנתונים לעיל יתקבלו מרשם העמותות ולכן לא תתאפשר הזנה ידנית. לטובת עדכון יש לפנות לרשם התאגידים
דיווח תאגידים קשורים בשנת הדוח:

האם יש תאגידים שהעמותה שולטת בהם, חברה בהם, מחזיקה ב- 5% לפחות מזכויות ההצבעה באסיפה הכללית או שהיא בעלת זכות למנות נושא משרה* בהם?
(למשל, תאגיד בת או תאגיד נכדה של העמותה)
לעניין זה: נושא משרה - חבר ועד, חבר ועדת ביקורת או הגוף המבקר, לפי העניין, המנהל הכללי של העמותה וכל מנהל שכפוף במישור למנהל הכללי

חיפוש/חדש

מקור נתונים	מזהה תאגיד	שם תאגיד	* סוג תאגיד	* טיב הקשר בין העמותה לתאגיד	* האם התקיימה העברה כספית	* מהות העברות כספיות	* היקף העברה שנתית	תאריך יצירה

האם העמותה העבירה בשנת הדוח, ללא תמורה ושלא במהלך העסקים הרגיל, כספים ונכסים? *

הוספה

מקור נתונים	* תיאור הנכס/סכום כסף שהועבר	* שווי כספי של הנכס בש"ח	* שם האדם/ הגוף אליו הועבר הנכס/כסף	* הקשר בין האדם/גוף אליו הועבר הנכס/כסף, לעמותה או לנושא משרה בה	* מטרת ההעברה	* אישור ניהול	* האם העמותה המעבירה משמשת כגוף מנהל לתאגיד אליו הועבר התשלום	* האם ההעברה נעשתה מכוח הסכם עם תורם	תאריך יצירה

שמירת טופס בדיקה ושמירת טופס עריכת טופס

הצגה לפי אישור טפסים למסמך

חזרה לרשימת מסמכים

דוח מקורות ושימושים הינו דוח המוגש ברמת הגוף ונועד להציג את המקורות והשימושים של המוסד לפי מגזרי הפעילויות הנתמכות בחלוקה לפי בקשות תמיכה

טופס מקו"ש

מקורות

שימושים



דגשים לדיווח



- הדוח מתבסס על נתונים מבוקרים ותואם לדוחות כספיים מבוקרים
- מזינים סכום מאושר לתמיכה (ולא סכום ששולם)



- ביאור כספי במקרים מיוחדים במקום דוח בתנאי:
1. הביאור מופיע בדוח הכספי
 2. מדווח ברמת פעילות ספציפית
 3. שווה כסף בשורות נפרדות



- החל מדוח לשנת הפעילות 2020 הדוח יהיה מבוקר ע"י רואי החשבון (לצדף בנוסף כקובץ PDF) לדוח רואה החשבון
- לשנה זו – אין צורך לחתום ואפשר לרשום את שמות מורשי החתימה.

חוות דעת רואה החשבון



01

הוצאות הנהלה וכלליות

02

הוצאות שכר בעל תפקיד ניהולי

03

דוח מקו"ש החל מדוח על שנת הפעילות לשנת 2020

04

להוסיף פלט מודפס של ההזנה לדוח וחתימת רו"ח לשם זיהוי (הזנה = פלט).

הצהרת מורשי חתימה לגבי שנת הפעילות



כללי חשכ"ל



נכונים משקפים
מהימנה



צירוף
מסמכים

הצהרה



מועדי ההגשה



מועד סיום ההגשה



הגשה במועד



הגשה מוקדמת



שאלות