L'accompagnement du polyhandicap évolue. De nouveaux possibles se construisent.
Le Volet National Polyhandicap et autres textes officiels fixent de nouvelles lignes directrices.
Parmi elles, la SCOLARISATION.

Etre enfant polyhandicapé et élève est possible. Vivre une multitude d'expériences, avoir le droit d'apprendre, ouvrir ses champs de communication et son impact direct sur le monde, **développer ses capacités et son autonomie.**

Inclusion scolaire, unités d'enseignements, accompagnement à domicile ou en établissements spécialisés, qu'importe la forme que prend la scolarisation de l'enfant tant qu'elle existe et correspond à ses besoins.
Développer les apprentissages par une implication pluridisciplinaire et des techniques adaptées.

Le Centre d'Appuis permet d'**accompagner les acteurs** concernés par l'accompagnement complexe du polyhandicap chez l'enfant.

Le Centre Ressources permet de **diffuser et mettre à disposition** l'information et les outils dans le domaine de l'accompagnement pédagogique, éducatif et rééducatif.

CONTACT

06.31.42.19.87

n°4 Keryan
56270 PLOEMEUR

descarresdansdesronds@orange.fr

www.descarresdansdesronds.com

https://www.facebook.com/
Des-carrés-dans-des-ronds-

Centre Ressources et d'Appuis "Scolarisation et Polyhandicap"

Association
Des carrés dans des ronds

Missions

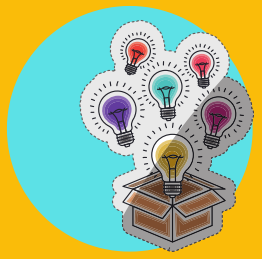

Informer-Diffuser

- Polyhandicap et apprentissage
- Ecole inclusive
- Bonnes pratiques professionnelles
- Méthodes, approches, pédagogies
- Outils, matériels, documentation
- Communication Alternative et Augmentée
- Publications scientifiques et expertises
- Textes de références, règlementations

Soutenir-Accompagner

- Parents, familles, aidants
- Enseignants (spécialisés ou non)
- AESH/AVS/AES
- Ecoles concernées par les projets d'inclusion
- Professionnels (médicaux, paramédicaux ; libéraux ou institutionnels)
- Structure d'accueil et de loisirs
- Service d'aide à domicile
- Instituts et écoles de formation

Participer-Innover

- Participer à des études
- Participer à des évaluations
- Proposer, participer ou animer des groupes de travail
- Développer partenariat d'innovation technique et technologique : Fab Lab

Développer-Former

- Savoirs et connaissances
- Compétences
- Evolution et transformation des pratiques
- Formations des acteurs
- Journées de sensibilisation et d'études
- Accueil de stagiaires et de centre de formations

Faire du lien-Dynamiser

- Identifier les acteurs : annuaire
- Créer et développer un réseau
- Développer les partenariats
- Mutualiser des outils
- Coordonner actions et projets

UN SITE, UNE PLATEFORME...

Un site internet est à votre disposition, permettant l'accès à de nombreuses sources d'informations sur les thématiques liées au polyhandicap ainsi qu'une plateforme d'accompagnement pédagogique.

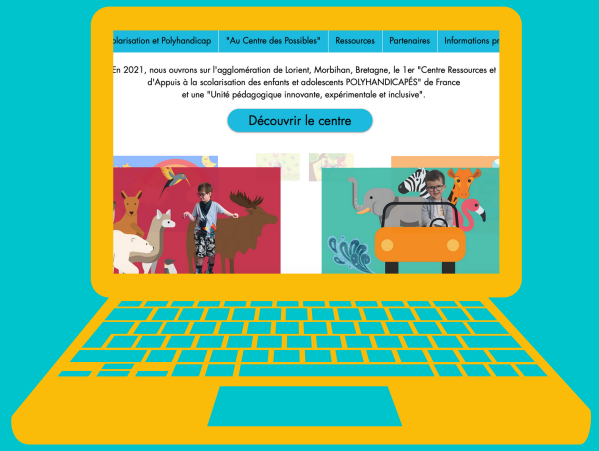

http://www.descarresdansdesronds.com

UNE EQUIPE

Notre équipe est à votre service pour vous accompagner dans vos différentes démarches, recherches, mise en oeuvre, projets, supervision, conseils, sensibilisation/formation...

Elle est composée par :
- une enseignante référente polyhandicap
- une coordinatrice de réseau spécialisée
- une personne en service civique
- des bénévoles (de l'enseignement, du champ rééducatif, de parents experts...)